

PIAÍ JUNHO

A TV Antena 10 pertinho de você!

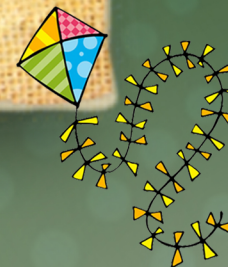

*Feita
por
Você*





Em 2020 a TV Antena 10 está comemorando 32 anos de vanguarda na televisão piauiense. Somos a emissora com maior cobertura do território piauiense atingindo 208 cidades, das 224 do estado. Vale destacar que, entre essas 208 cidades, estão 80 em que somente a nossa emissora está presente. Somos, de longe, a emissora de maior alcance do Piauí e a que dispõe da mais avançada tecnologia, com capacidade de transmitir ao vivo de qualquer parte do planeta.

A forma corajosa e independente dos nossos telejornais, com a participação direta de jornalistas consagrados, além de uma equipe de repórteres muito experientes, faz da programação local, a liderança na audiência. Política, economia, política, arte, cultura e entrevistas ao vivo de nossas sucursais Piri-piri, Parnaíba e Brasília, além de correspondentes em vários municípios do Estado nos colocam numa posição de larga vantagem diante da concorrência.

O Piauí Junino, projeto que aqui apresentamos, que realizamos todos os anos, é um evento de cobertura especial, com 30 dias de duração, das principais festas de São João do nosso Estado.

A TV Antena 10 valoriza o que há de mais tradicional em nossas cidades: os costumes de nossa gente. Mais uma vez vamos apresentar as quermesses, as competições entre as quadrilhas juninas, as comidas típicas e toda a força de uma tradição, direto dos municípios "mostrando a cidade do jeitinho que ela é".

Serão cinco finais de semana de cobertura jornalística dos Festivais Juninos das principais cidades do Piauí. Uma festa gigante. **Piauí Junino é a TV Antena 10 bem pertinho dos piauienses.**



PROPOSTA COMERCIAL

Tabela de Preços: Outubro/19

PROGRAMA	PERÍODO	DIA DE EXIBIÇÃO	HORÁRIO	ESQUEMA COMERCIAL POR PROGRAMA	SECUNDAGEM	Nº DE INSERÇÕES NO PERÍODO	CONVERSÃO	BASE DE PREÇOS UNITÁRIO	R\$ UNITÁRIO	R\$ TOTAL
Chamadas de Envolvimento	Jun/20	seg/sab	rotativo	Assinatura de 5"	5"	270	0,375	rotativo	3.367,84	340.993,80
Abertura e Encerramento		seg/sex	13h45	Assinatura de 5"	5"	5	0,375	Bancada PI	2.232,00	4.185,00
Abertura e Encerramento		sab	13h45	Assinatura de 5"	5"	5	0,375	Sábado Maior	1.942,00	3.641,25
Abertura de Matéria		seg/sex	07h00	Assinatura de 5"	5"	14	0,375	Balanço Geral Manhã	1.016,00	5.334,00
Abertura de Matéria		seg/sex	13h45	Assinatura de 5"	5"	13	0,375	Bancada PI	2.232,00	10.881,00
Abertura de Matéria		sab	13h45	Assinatura de 5"	5"	13	0,375	Sábado Maior	1.942,00	9.467,25
Encerramento de Matéria		seg/sex	07h00	Assinatura de 5"	5"	14	0,375	Balanço Geral Manhã	1.016,00	5.334,00
Encerramento de Matéria		seg/sex	13h45	Assinatura de 5"	5"	13	0,375	Bancada PI	2.232,00	10.881,00
Encerramento de Matéria		sab	13h45	Assinatura de 5"	5"	13	0,375	Sábado Maior	1.942,00	9.467,25
Mídia de apoio		seg/sab	rotativo	comercial de 30"	30"	40	1,000	rotativo	3.367,84	134.713,60
Total							400			TOTAL