

PLANO DE PATROCÍNIO INTEGRADO

TOPÍSSIMA



RECORDTV



MULTIPLATAFORMA

VICE-PRESIDÊNCIA COMERCIAL
JUL/2019

TOPÍSSIMA

A PRÓXIMA NOVELA 2

PATROCÍNIO MENSAL NACIONAL



49

INSERÇÕES NA TV



20

MILHÕES DE
IMPRESSÕES NO DIGITAL

UMA NOVELA DE
CRISTIANNE FRIDMANN

DIREÇÃO GERAL DE
RUDI LAGEMAN

ESTREOU
21/Mai/19

EXIBIÇÃO
SEG A SEX, APÓS O CIDADE ALERTA

Nº DE CAPÍTULOS PREVISTOS
150

TOPÍSZÁMA

TOP



O QUE É TOP?

Uma amizade, uma viagem,
um carro, um livro, o show
do seu artista preferido,
uma comida bem feita,
um sorvete...



Diferentes **experiências**
Despertam **diferentes** sensações
em cada um de nós.

TOPÍSSIMA

é um superlativo que **potencializa**
as **melhores emoções!**

SINOPSE

Ambientada no Rio de Janeiro, **TOPÍSSIMA** é uma novela contemporânea que traz à tona os conflitos da mulher moderna, independente e empoderada, além de uma instigante investigação policial repleta de reviravoltas na vida dos personagens.

A novela se passa em uma universidade privada, localizada no bairro **Recreio dos Bandeirantes**; em um luxuoso hotel de frente para o mar na **Avenida Niemeyer** e, também, no morro do **Vidigal** em **São Conrado**, prometendo **belas paisagens**, romance, humor, drama, suspense, superação e muitas emoções!

A PROTAGONISTA

Sophia é uma mulher linda, elegante, dinâmica, autoconfiante, competente e milionária! Uma empresária a frente do império da família: uma rede de escolas e universidades privadas - o **Grupo Alencar**.

Atuou como vice-presidente e agora vai ocupar a presidência se cumprir uma exigência imposta por sua mãe: **se casar no prazo de 01 ano**.

A combinação **dinheiro + beleza** atrai inúmeros **alpinistas sociais**. Ela tem consciência disso e usa-os da mesma forma que se sente usada quando eles se aproximam por interesse. É uma mulher livre! No entanto, finalmente descobre o amor após um encontro inesperado com **Antônio**, no trânsito do Rio de Janeiro.

Antônio é um homem de **origem humilde**, culto e de bem com a vida, do tipo que enfrenta as dificuldades com confiança e otimismo. Responsável pelo sustento da família, ele trabalha como taxista, além de ajudar e administrar o restaurante da mãe, no **Morro do Vidigal**.

Sophia e Antônio
viverão uma relação
marcada por suas diferenças,
muitos conflitos e reviravoltas.



NÚCLEO UNIVERSIDADE



A nossa **protagonista**, 35 anos, conduz a administração do **Grupo Alencar** em parceria com seu tio, **Paulo Roberto**, atual presidente.

SOPHIA ALENCAR
(Camila Rodrigues)

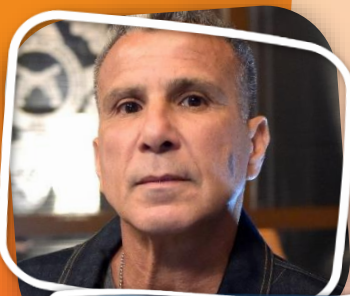

EDEVALDO
(Eri Johnson)

Era policial e **fingiu** ter saído da polícia porque queria se dedicar à moda, mas, na verdade, é um policial disfarçado. Ele usa o codinome **Pierre** e trabalha como *personal stylist* de **Sophia** com o objetivo investigá-la.



LARA
(Cristiana Oliveira)

Mãe de **Sophia**. Tem 60 anos “*com aparência de 30*” devido às muitas plásticas e tratamentos estéticos. É divorciada, fútil e herdeira legítima do **Grupo Alencar**, mas confiou a administração ao seu meio-irmão. É professora convidada de Artes Cênicas.

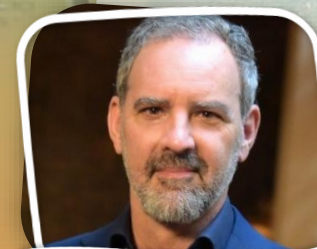

PAULO ROBERTO
(Florian Peixoto)

O ANTAGONISTA

Meio irmão de **Lara**, 55 anos, presidente atual do **Grupo Alencar**. É casado e tem um filho que cursa o terceiro ano de Comunicação Social. Na juventude, começou a fazer metanfetaminas e assim, tornou-se um pequeno traficante de classe média, junto com seu amigo **Pedro**, hoje detetive de polícia.

➤ *Muitos dos estudantes de Comunicação Social, Medicina, Veterinária, Artes Cênicas e Educação Física moram na República Pingo D'Água. Com cozinha, sala, quartos e churrasqueira, esse será um importante local de encontro e descontração.*

➤ *A universidade contará com sala de aula, professores, funcionários, hospital e fachada com trailer de alimentação.*



NÚCLEO VIDIGAL



ANTÔNIO RAMOS
(Felipe Cunha)

40 anos, mora com a mãe e a irmã no alto do **Morro do Vidigal**, taxista e administrador do restaurante Prato Cheio. Não é vaidoso, mas se cuida. Foi abandonado no dia do casamento e de maneira inusitada, acabará se apaixonando por **Sophia**.



MARIINHA
(Silvia Pfeifer)

Mulher vivida, que aparenta a idade e as dificuldades que passou. É uma mãe amorosa, cuidadosa e uma mulher que batalha muito. Cozinheira de mão cheia, comanda o restaurante **Prato Cheio**. Vai descobrir aos 60 anos, que nunca é tarde para encontrar ou reencontrar o homem certo para compartilhar a vida.

O policial traficante que faz parte da equipe de investigações, trabalha disfarçado em uma peixaria e usa as informações obtidas com seus colegas para livrar **Paulo Roberto** e a si mesmo de possíveis flagrantes, sempre desviando as pistas para incriminar outras pessoas, sobretudo **Sophia** e **Antônio**.

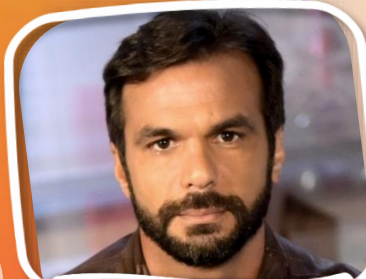

PEDRO
(Felipe Cardoso)

26 anos. É um dos cozinheiros do restaurante, formado em Direito e será o advogado de **Antônio** e depois, dele e de **Sophia**.



BRUNO
(Miguel Roncato)

➤ *O restaurante “Cantinho da Laje” que recebe clientes da zona sul carioca e, aos poucos, está fazendo sucesso. Sempre que há oportunidade, Antônio leva seus passageiros para comer lá. Assim, Xuxa, Mion, Faro, entre outros, conhecem o restaurante, ajudando-o a ganhar fama...*



OPORTUNIDADE PARA
AS MARCAS



RECORDTV



MULTIPLATAFORMA

OPORTUNIDADES COMERCIAIS



TV

CIDADE CENOGRÁFICA

Outdoor
Busdoor
Fachada de Loja
Banca de Jornal
Restaurante

EM ESTÚDIO/LOCAÇÃO

Product Placement
Transporte
Compra em loja física
Compra on-line
Troca de operadora de telefonia
Degustação/experimentação/indicação de produtos
Preparo culinário
Viagem
Passeios/eventos com os estudantes
Churrasco
Trailer de lanches
Academia
Entre outros...



DIGITAL

Conteúdo Extra
Gifs Temáticos
Vídeo Branded Content
Publpost nas redes Sociais da RECORD TV
Memes nas redes sociais da RECORD TV
Publieditorial

PRINCIPAIS CENÁRIOS



HOTEL



UNIVERSIDADE
(Sala de Aula)



REPÚBLICA



HOSPITAL
(Universitário)



RESTAURANTE



CASA DOS PERSONAGENS
(Quarto, Sala de Estar/Jantar, Cozinha, Banheiro, Escritório)

Nesse contexto, e pelos diferentes perfis dos personagens, é possível introduzir os seguintes segmentos:



ALIMENTÍCIO



BEBIDAS NÃO ACÓOLICAS



ELETRÔNICOS



CAMA, MESA E BANHO



HIGIENE PESSOAL E BELEZA



INSTITUIÇÃO FINANCEIRA



LIMPEZA



MONTADORAS



DECORAÇÃO



TELECOMUNICAÇÕES

PERSONAGENS COM POTENCIAL

PARA EMBAIXADORES DE CAMPANHAS

Retratando a vida real, **Topíssima** traz bons porta vozes que podem introduzir o consumo da marca anunciante, de forma natural e contextualizada ao seu universo, aumentando o impacto e awareness junto à audiência. **Como Exemplo:**



ANTÔNIO RAMOS

(Felipe Cunha)

MOTORISTA DE TAXI

Para compor a renda familiar, Antônio ganha a vida como motorista, no trânsito carioca.

Filiado a um **APP de transporte**, ele mostrará os benefícios e dia a dia dos motoristas e passageiros.



MARIINHA

(Silvia Pfeifer)

COZINHEIRA DO PRATO CHEIO

Para garantir a boa fama do restaurante e fidelizar seus clientes, **Mariinha** prima pela qualidade e não abre mão de usar a marca de alimentos da **marca anunciante** em seus preparos.



"BECA"/REBECA

(Marcella Rica)

ESTUDANTE DE VETERINÁRIA

Desistiu da carreira de atriz para se dedicar ao amor pelos animais. Ela adota um cachorro de rua, o **"Trombada"**, e cuida de seu companheirinho com todo o carinho que a **marca anunciante** traduz em seus produtos.



DOUTORA VERA

(Isabel Fillardis)

PRESTAÇÃO DE SERVIÇOS

Professora da Faculdade de Medicina. É uma médica engajada nas questões de saúde pública, **trazendo informações importantes** para a prevenção e tratamento de doenças.

Além desses, outros personagens podem ser aproveitados ou criamos participações especiais para atender a comunicação da campanha.

PERSONAGEM VIDA REAL

SOCIAL MEDIA

Para aumentar o **engajamento da audiência** na divulgação de campanhas, um ou mais personagens poderão **trazer sua história para a vida real**, onde criaremos **redes sociais** que serão movimentadas, **performando** como **digital influencer** junto ao **público de interesse**.



*Custo de cachê e produção serão orçados após o fechamento do projeto.

ENTREGA DE
PATROCÍNIO



RECORDTV



MULTIPLATAFORMA

ENTREGA COMERCIAL

PATROCÍNIO 360°

NACIONAL

Período: 01 mês

BREAK

VINHETAS CARACTERIZADAS DE 5"

22 - 01 por capítulo

COMERCIAIS DE 30"

11 – com exibição em dias alternados

MERCHANDISING*

As entregas de merchandising serão contextualizadas ao universo dos personagens e, portanto, a exibição poderá estender o mês de exibição da compra.

01 Ação Conceitual

01 Manuseio de 5"

03 Visualizações de 5"

11 Inserts de vídeo de 5" – com exibição em dias alternados

TOTAL DE **49** INSERÇÕES



MULTIPLATAFORMA

REDES SOCIAIS

04 Publipost nas redes sociais da RECORD TV

BRANDED CONTENT

01 Publieditorial no site da novela

MÍDIA DISPLAY

2MM impressões Superbanner/ Island no site da Topíssima

2MM impressões Super Banner / Island / Desktop / Mobile – ROS no R7

4 mega diárias – ROS no R7

TOTAL DE **20MM** DE IMPRESSÕES

*A entrega de merchandising sugerida poderá ser readequada, dentro do mesmo investimento proposto, de acordo com a campanha do anunciante e adequação editorial à trama.



RECORDTV

CONTEÚDO

**ENTREGA
COMERCIAL**

PATROCÍNIO



LOCAL

Período: 01 mês

VINHETAS CARACTERIZADAS

44 (em média)

02 POR CAPÍTULO

COMERCIAIS DE 30"

11 (em média)

01 POR CAPÍTULO EM DIAS ALTERNADOS

TOTAL DE INSERÇÕES:

55 (em média)

POR QUE A
RECORD TV?



RECORDTV



MULTIPLATAFORMA

NOVELA 2



O ALCANCE
NA RECORD TV

126
MILHÕES

DE TELESPECTADORES
EM SEIS MESES



MULTIPLICADO
PELO ALCANCE DO
**UNIVERSO
DIGITAL**

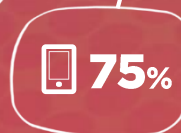

Na **RECORD TV** a **NOVELA 2** alcança um universo de pessoas com interesses bem diversificados.

TELESPECTADORES
LIGADOS EM
QUALIDADE

“Quase sempre compensa pagar mais caro por produtos de qualidade”

70.2
MILHÕES

TELESPECTADORES
LIGADOS EM
BELEZA

“Eu me preocupo muito com minha aparência”

70.9
MILHÕES

TELESPECTADORES
QUE CURTEM
A CASA

“Eu estou sempre procurando ideias novas para melhorar a minha casa”

62.7
MILHÕES

TELESPECTADORES
LIGADOS EM
SAÚDE E BEM ESTAR

“Eu pagaria qualquer preço por minha saúde”

79
MILHÕES

TELESPECTADORES
LIGADOS EM
NOVIDADES

“Quando vejo uma marca nova costumo comprar para ver como ela é”

48
MILHÕES

Os telespectadores da **NOVELA 2** na **RECORD TV**...



... GOSTAM DE PROPAGANDA E SÃO INFLUENCIADOS POR ELAS.



... SE INTERESSAM POR TEMAS ATUAIS NA INTERNET.



*A OPORTUNIDADE
DE TORNAR SUA
CAMPANHA*

TOP

EM

TOPÍSSIMA



RECORDTV



MULTIPLATAFORMA