

# RECORD TV RIO (Rio de Janeiro/ RJ)

Periodicidade: Segunda a Sexta-feira - Horário: 06h30 às 07h30 - Gênero: Jornalismo



BALANÇO  
**GERAL** RJ  
MANHÃ

Notícias sobre serviços, trânsito e tudo o que o carioca precisa saber ao acordar, no **Balanço Geral RJ Manhã**, com **Lívia Mendonça** e seus comentários pertinentes e incisivos.



**Comercial de 30" = R\$ 5.891,00**

## MERCHANDISING

Duração: 60" (sessenta segundos)

**Preço por Ação = R\$ 15.317,00**

Duração: 90" (noventa segundos)

**Preço por Ação = R\$ 22.975,00**

Cachê da Apresentadora:

20% do valor bruto negociado

## Patrocínio

### ESQUEMA COMERCIAL

02 Vinhetas Caracterizadas de 05"

01 Comercial de 30"

### VALOR MENSAL

**R\$ 226.804,00**

# RECORD TV RIO (Rio de Janeiro/ RJ)

## Perfil dos Telespectadores

2,27% Audiência Domiciliar



12,64% Participação Domiciliar

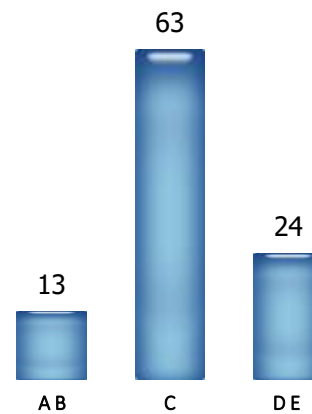

Classe Social (%)

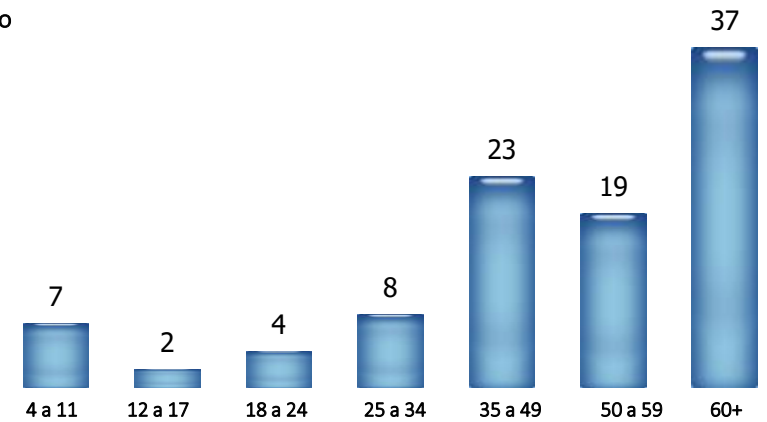

Faixa Etária (%)



Fonte: Kantar IBOPE Media – Rio de Janeiro – Fevereiro/19  
Atlas de Cobertura RECORD TV – 2018  
Cobertura Rio de Janeiro – TT. Dom. c/TV : 5.333.280  
TT. Telespectadores : 14.605.134