

RECORD TV BELÉM (Belém/ PA)

Periodicidade: Segunda a Sexta-feira - Horário: 06h30 às 07h00 - Gênero: Jornalismo



No **Balanço Geral PA Manhã**, **Agenor Santos** mostra reportagens exclusivas, denúncias, prestação de serviço e assuntos que mexem com o dia a dia da comunidade – como problemas nos bairros, segurança e saúde pública.

Comercial de 30" = R\$ 2.051,00

MERCHANDISING

Duração: 60" (sessenta segundos)

Preço por Ação = R\$ 4.102,00

Cachê do Apresentador:

20% do valor bruto negociado

Patrocínio

ESQUEMA COMERCIAL

02 Vinhetas Caracterizadas de 05"

01 Comercial de 30"

VALOR MENSAL

R\$ 78.964,00



RECORD TV BELÉM (Belém/ PA)

Perfil dos Telespectadores

3,66% Audiência Domiciliar



14,31% Participação Domiciliar

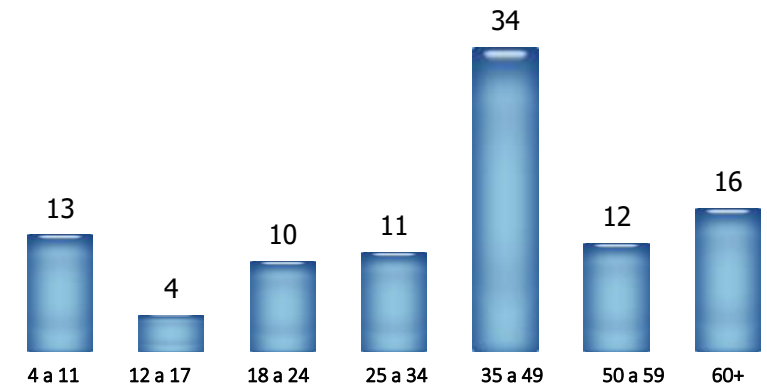
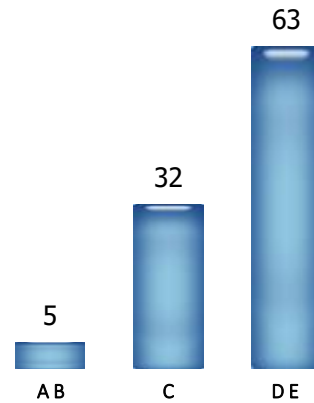

Fonte: Kantar IBOPE Media – Belém – Fevereiro/19
Atlas de Cobertura RECORD TV – 2018
Cobertura Belém – TT. Dom. c/TV : 1.521.279
TT. Telespectadores : 5.441.845