

TV Correio (João Pessoa/ PB)

Periodicidade: Segunda a Sexta-feira - Horário: 06h00 às 07h45 - Gênero: Jornalismo



CORREIO
manhã

A Paraíba já acorda com informação e muito conteúdo. Com um jornalismo dinâmico, interativo e sempre perto da população, o **Correio Manhã** compartilha diariamente as notícias do estado. Apresentado por **Nilvan Ferreira**, a missão é levar os principais assuntos que mexem com o dia a dia da comunidade, como problemas nos bairros, segurança e saúde pública. Somado ao time de repórteres de diversos municípios que entram ao vivo com as principais notícias. E mais: prestação de serviço, trânsito, reportagens-denúncia.



Comercial de 30" = R\$ 2.394,00

MERCHANDISING

Duração: 60" (sessenta segundos)

Preço por Ação = R\$ 9.576,00

Cachê do Apresentador:

20% do valor bruto negociado

Patrocínio

ESQUEMA COMERCIAL

02 Vinhetas Caracterizadas de 05"

01 Comercial de 30"

VALOR MENSAL

R\$ 92.169,00

TV Correio (João Pessoa/ PB)

Perfil dos Telespectadores

9,53% Audiência Domiciliar



25,89% Participação Domiciliar

CORREIO
manhã

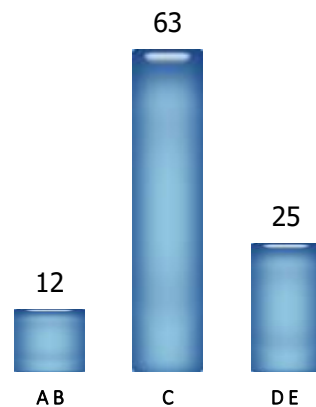

Classe Social (%)

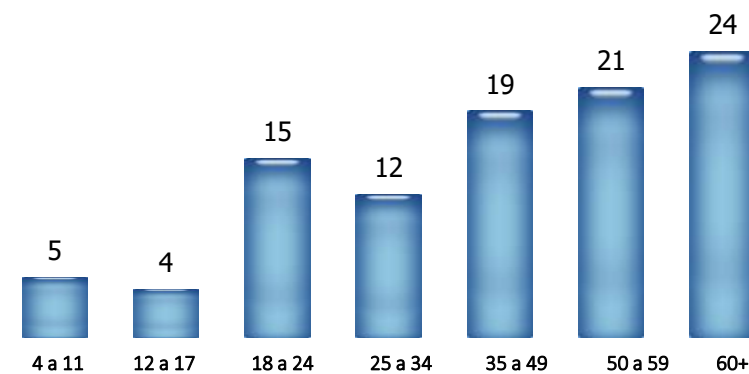

Faixa Etária (%)



Fonte: Kantar IBOPE Media – João Pessoa – 06 a 12/04/2018
Atlas de Cobertura RECORD TV – 2018
Cobertura João Pessoa – TT. Dom. c/TV : 1.216.094
TT. Telespectadores : 3.871.768