



Cidade em festa!

VAMOS COMEMORAR!



TVCIDADE **RECORDTV**
ANALÓGICO 6 | DIGITAL 6,1



Da criança até o idoso, da dona de casa até o executivo.
Estamos juntos em todas as classes sociais através de uma programação completa, onde o Maranhão se reconhece.

Uma Televisão como você nunca viu!

**SEGUNDO LUGAR
CONSOLIDADO!**

5.881.385
TELESPECTADORES
POTENCIAIS

1.674.585
DOMICÍLIOS COM TV

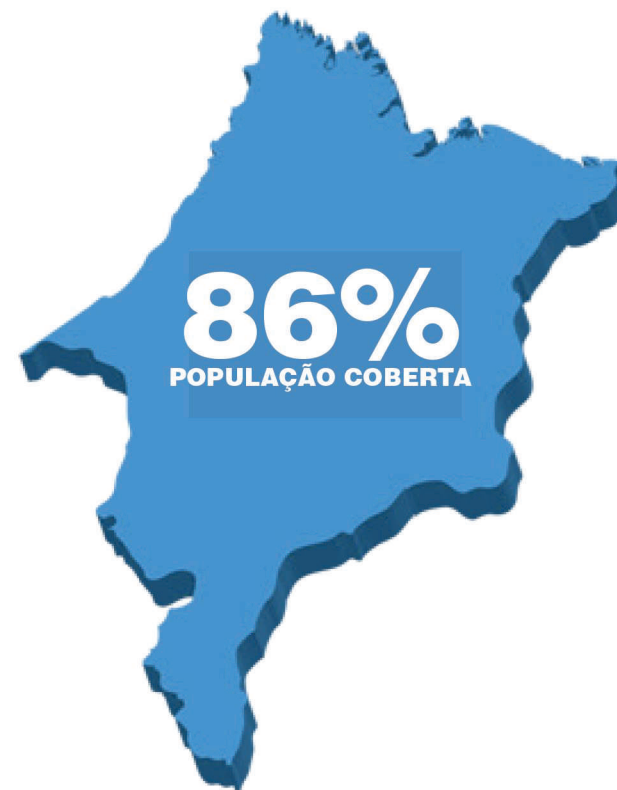

Fonte: Gerado a partir do Portal Comercial da Rede Record - 13 de Setembro de 2017. Copyright © 2008 - 2017.
Vice-Presidência comercial - Rádio e Televisão Record S/A (<https://goo.gl/94uUYZ>)

ANALÓGICO 6 | DIGITAL 6,1



Cidade
em festa!
VAMOS COMEMORAR!

REDES SOCIAIS

2.570.423



77.737



3.754

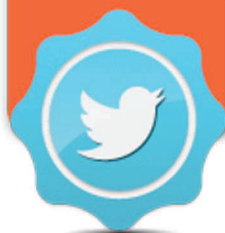

TV Cidade, Portal SuaCidade e Programa ChegAi.



TV Cidade Record TV, Portal SuaCidade, Programa ChegAi, Balanço Geral MA, Fala MA, Jornal da Cidade MA.



TV cidade e Portal SuaCidade.

ACESSE NOSSAS REDES SOCIAIS



/tvcidadema



/tvcidade



@tvcidade_ma



@tvcidade.ma



ATLAS DE COBERTURA

MUNICÍPIO	POPULAÇÃO	POTENCIAL	DOMICÍLIOS
Acailandia	111295	109160	33140
Alcantara	21835	21067	6831
Aldeias Altas	26313	24150	7155
Altamira do Maranhao	10287	9859	2760
Alto Alegre do Maranhao	26820	25856	7181
Alto Alegre do Pindare	31538	29941	8312
Alto Parnaiba	10906	7928	3051
Amapa do Maranhao	6861	6500	1815
Amarante do Maranhao	40831	37107	11264
Anajatuba	27329	25650	7895
Anapurus	15615	14836	4195
Araguana	15295	14781	3759
Arame	31775	30613	7959
Axixa	11912	11620	3017
Bacabal	103794	102001	30682
Bacabeira	16934	16212	4674
Bacurituba	5588	5446	1659
Balsas	94091	89477	27034
Barao de Grajau	18634	18000	5556
Barra do Corda	87227	84369	25688
Barreirinhas	61730	56743	15447
Bela Vista do Maranhao	11101	10844	3091
Benedito Leite	5552	4990	1627
Bequimao	20899	20110	6562
Bernardo do Mearim	5929	5820	1682
Bom Lugar	16157	15772	4325
Brejo	36066	34639	9660
Brejo de Areia	10514	9561	2708
Buriti	28380	26350	7159
Buriti Bravo	23615	22626	6629
Buriticupu	71691	68977	18554

MUNICÍPIO	POPULAÇÃO	POTENCIAL	DOMICÍLIOS
Buritirana	15242	14780	4388
Cachoeira Grande	8946	7806	2111
Cajapio	11055	10467	3045
Cajari	19159	17870	5074
Candido Mendes	19906	18336	5078
Cantanhede	21777	20759	5646
Capinzal do Norte	10796	10427	3272
Carutapera	23385	22306	6108
Caxias	163109	158424	47570
Cedral	10512	10141	2998
Central do Maranhao	8582	8182	2430
Chapadinha	78924	74202	21393
Cidelandia	14549	14165	4212
Codo	121458	116818	34270
Conceicao do Lago-Acu	16107	15263	4199
Coroata	64596	61523	18781
Cururupu	31024	29271	9023
Davinopolis	12749	12536	3789
Dom Pedro	23071	22744	7108
Duque Bacelar	11228	10667	2832
Esperantinopolis	16922	16415	4978
Estreito	40280	38922	11918
Feira Nova do Maranhao	8394	6856	2317
Fernando Falcao	10225	8777	2357
Fortuna	15359	14955	4501
Godofredo Viana	11518	11122	3080
Goncalves Dias	17716	17085	5203
Governador Edison Lobao	18157	17504	5468
Governador Eugenio Barros	16646	15999	4803
Governador Newton Bello	10032	9382	2688
Governador Nunes Freire	25240	24408	6503



ATLAS DE COBERTURA

MUNICÍPIO	POPULAÇÃO	POTENCIAL	DOMICÍLIOS
Grajau	68841	64589	18659
Guimaraes	11858	11420	3679
Humberto de Campos	28463	25560	6895
Icatu	26851	25423	6944
Igarape do Meio	14074	13394	3809
Imperatriz	255579	253051	79815
Itaipava do Grajau	15875	14918	4118
Itapecuru Mirim	67608	65133	19253
Joao Lisboa	23307	23140	6958
Junco do Maranhao	3355	3279	926
Lago da Pedra	49782	48368	13925
Lago Verde	16080	15412	4324
Lagoa do Mato	11118	10691	3071
Lajeado Novo	7448	6749	2229
Lima Campos	11757	11430	3694
Luis Domingues	6856	6560	1889
Magalhaes de Almeida	19625	19062	5097
Maracacume	21195	20580	5753
Maranhaozinho	16184	15530	4010
Mata Roma	16691	15975	4389
Matinha	23132	22444	6637
Matoes do Norte	16626	14915	3444
Mirador	20759	18138	5593
Miranda do Norte	28208	27671	6749
Mirinzal	14758	14165	4158
Moncao	33130	31308	8780
Morros	19261	16904	4602
Nina Rodrigues	14369	13172	3293
Nova Iorque	4622	4147	1369
Nova Olinda do Maranhao	20672	20235	5526
Olho d'agua das Cunhas	19290	18604	5664

MUNICÍPIO	POPULAÇÃO	POTENCIAL	DOMICÍLIOS
Olinda Nova do Maranhao	14583	13835	4059
Paco do Lumiar	120815	119162	35100
Palmeirandia	19508	18737	5784
Paraibano	21165	20668	6271
Parnarama	34523	32544	9717
Passagem Franca	18795	18102	5520
Paulino Neves	15854	12970	3609
Paulo Ramos	20751	19905	5543
Pedreiras	38122	37524	11762
Pedro do Rosario	24920	23075	6567
Peri Mirim	14154	13691	4152
Peritoro	22989	22196	6824
Pindare-Mirim	32282	31092	9138
Pinheiro	82413	80219	23189
Pirapemas	18399	16962	4977
Pocao de Pedras	17511	16976	5305
Porto Franco	23628	22831	6996
Porto Rico do Maranhao	5884	5743	1717
Presidente Dutra	47306	46508	14199
Presidente Juscelino	12621	11682	3067
Presidente Sarney	18752	17468	4934
Presidente Vargas	11475	10314	3027
Primeira Cruz	15151	12752	3653
Raposa	30529	29980	8550
Ribamar Fiquene	7694	7466	2250
Rosario	42316	40993	11394
Santa Filomena do Maranhao	7666	7342	2153
Santa Helena	41776	38603	10601
Santa Ines	84331	83202	24924
Santa Luzia	71821	67969	19083
Santa Luzia do Parua	24974	24283	6678



ATLAS DE COBERTURA

MUNICÍPIO	POPULAÇÃO	POTENCIAL	DOMICÍLIOS
Santa Rita	36813	35468	10151
Santo Amaro do Maranhao	15742	13376	3331
Sao Bento	45888	44190	12267
Sao Domingos do Azeitao	7309	6953	1980
Sao Domingos do Maranhao	33950	32686	10083
Sao Joao Batista	20423	19536	5845
Sao Joao do Caru	15546	14212	3725
Sao Joao do Paraíso	11042	9146	3303
Sao Joao do Soter	18367	17378	5110
Sao Jose de Ribamar	177331	175610	52102
Sao Luis	1089557	1078877	335247
Sao Luis Gonzaga do Maranhao	18558	17705	5420
Sao Mateus do Maranhao	41100	39234	11615
Sao Pedro da agua Branca	12556	12266	3539
Sao Pedro dos Crentes	4593	4109	1299
Sao Roberto	6670	6337	1658
Sao Vicente Ferrer	20948	20260	5819
Satubinha	13788	13067	3245
Senador Alexandre Costa	11035	10493	3129
Senador La Rocque	13923	13650	3989
Sitio Novo	17894	15283	4858
Sucupira do Norte	10505	9763	3054
Timbiras	28788	26161	7571
Trizidela do Vale	21174	20831	6424
Tufilandia	5771	5573	1593
Tuntum	41412	39581	12412
Turiacu	35139	32508	9092
Turilandia	25342	23603	6524
Tutoia	58247	54890	14124
Urbano Santos	32802	31232	7892
Vargem Grande	56096	50683	14198
Viana	51805	50376	14541
Vila Nova dos Martirios	13325	12762	3648
Vitoria do Mearim	32372	31412	8824
Vitorino Freire	31126	30182	9116
Ze Doca	51188	49064	13648



PROJETO: Cidade em festa

REALIZAÇÃO: TV Cidade | Record TV (canal 6 | 6.1)

PERÍODO: FEV / SET / DEZ 2018

PÚBLICO-ALVO: População em geral

O PROJETO

O projeto foi criado inicialmente para celebrar os aniversários de São Luís e da TV Cidade em uma campanha que combinou solidariedade e entretenimento através da arrecadação de alimentos e sorteio de vários prêmios para a população.

Em sua primeira edição, o evento arrecadou mais de uma tonelada e meia de alimentos não perecíveis que foram destinados para três entidades carentes de São Luís.

Um programa especial com o elenco jornalístico da TV Cidade foi gravado ao ar livre e contou com a participação de várias atrações locais que fizeram a festa para o público presente. Durante o programa, foram sorteados brindes dos patrocinadores, um ar-condicionado e uma moto 0km.



Para o ano de 2018 o Cidade em Festa apresenta uma nova estratégia. Serão três grandes datas comemorativas para a realização do evento, que sempre acontecerá em bairros diferentes a cada edição.

CALENDÁRIO DE DATAS



OBJETIVOS DO PROJETO

Para servir como canal de comunicação e construção da marca junto aos colaboradores e consumidores.



O evento envolve as comunidades escolhidas em projetos sociais, lazer, cultura, prestação de serviços e atividades de prevenção e nutrição. Veja alguns dos exemplos do que pode ser oferecido a cada edição do evento:

- Oficinas Recreativas
- Apresentação Teatral
- Shows
- Aferição de pressão
- Orientações gerais sobre saúde
- Orientação Odontológica
- Corte de cabelo
- Orientação Jurídica
- Orientação sobre DSTs
- Orientação Nutricional
- Aulas de ginástica



Carnaval

- 1 mês de campanha para arrecadação de alimentos não perecíveis que serão destinados à entidades carentes a definir.

No dia do evento:

- Gravação de um programa especial de Carnaval com todo o casting de apresentadores e repórteres da TV Cidade
- Vários atendimentos serão oferecidos para o público presente
- Sorteios de prêmios e brindes
- Shows e atrações carnavalescas

Aniversário de São Luís

- 1 mês de campanha para arrecadação de alimentos não perecíveis que serão destinados à entidades carentes a definir.

No dia do evento:

- Gravação de um programa especial de aniversário com todo o casting de apresentadores e repórteres da TV Cidade
- Vários atendimentos serão oferecidos para o público presente
- Sorteios de prêmios e brindes
- Shows e atrações locais



Natal

- 1 mês de campanha para arrecadação de alimentos não perecíveis que serão destinados à entidades carentes a definir.

No dia do evento:

- Gravação de um programa especial de Natal com todo o casting de apresentadores e repórteres da TV Cidade
- Vários atendimentos serão oferecidos para o público presente
- Sorteios de prêmios e brindes
- Shows e atrações

Cidade em festa!
VAMOS COMEMORAR!

+ -

ÁLBUM

+ ○

- ▽

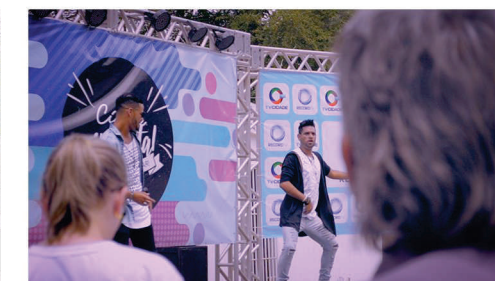
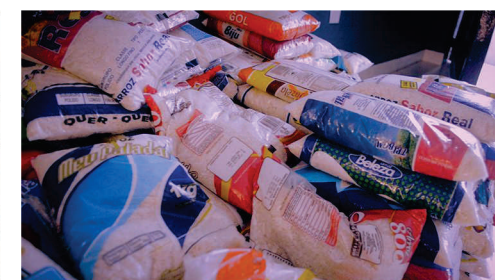
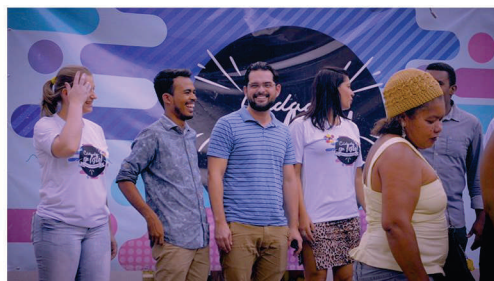



OBSERVAÇÕES

- Distribuição de mídia conforme disponibilidade da grade da emissora. Havendo necessidade de compensação será respeitado o valor da mídia aprovada na substituição da programação.
- O período de veiculação de toda a mídia apresentada será definido em comum acordo com o patrocinador.
- A produção do material para patrocínio é de responsabilidade da emissora.
- O envio do material para a assinatura das vinhetas é de responsabilidade do cliente. Consulte o Departamento Comercial para orientações em relação à produção.
- Incluso no valor deste projeto: liberações junto aos órgãos competentes, equipe de promotores, transporte, estrutura, limpeza, segurança, montagem de área infantil, materiais impressos, fotógrafo, vt de divulgação e coordenação geral.
- Especificações técnicas, normas de comercialização e prazos para o envio de material serão informados pelo departamento comercial.
- A produção, montagem, distribuição dos materiais exclusivos e ações customizadas são de responsabilidade do cliente e estarão sujeitas à avaliação e aprovação do departamento de marketing.
- Outras sugestões para prestação de serviços para a comunidade poderão ser sugeridos. Sujeitos à avaliação.
- Veiculação exclusiva na TV Cidade.
- Prazo para execução do projeto: 45 dias úteis.



ENTREGA COMERCIAL

Emissora	TV CIDADE
Praça:	São Luís
Evento:	Cidade em Festa
Período:	Fev / Set / Dez 2018

PROGRAMA	PERÍODO	DIA DE EXIBIÇÃO	HORÁRIO	ESQUEMA COMERCIAL POR PROGRAMA	SECUNDAGEM	Nº DE INSERÇÕES NO PERÍODO	CONVERSÃO	BASE DE PREÇOS UNITÁRIO	R\$ UNITÁRIO	R\$ TOTAL
Carnaval	Fev/18		Rotativo	Assinatura	5"	100	0,375	Rotativo	4.880,12	183.004,50
			Rotativo	Comercial	30"	40	1,000			195.204,80
Total Carnaval						140				378.209,30
Aniversário de São Luís	Set/18		Rotativo	Assinatura	5"	100	0,375	Rotativo	4.880,12	183.004,50
			Rotativo	Comercial	30"	40	1,000			195.204,80
Total Aniversário de São Luís						140				378.209,30
Natal	Dez/18		Rotativo	Assinatura	5"	100	0,375	Rotativo	4.880,12	183.004,50
			Rotativo	Comercial	30"	40	1,000			195.204,80
Total Natal						140				378.209,30
Total Projeto						420				1.134.627,90

* Observações:
Tabela de Preços: Outubro/2017